FIDENTE S.p.A.
Servizi Ambientali Certificati

ORGANIGRAMMA

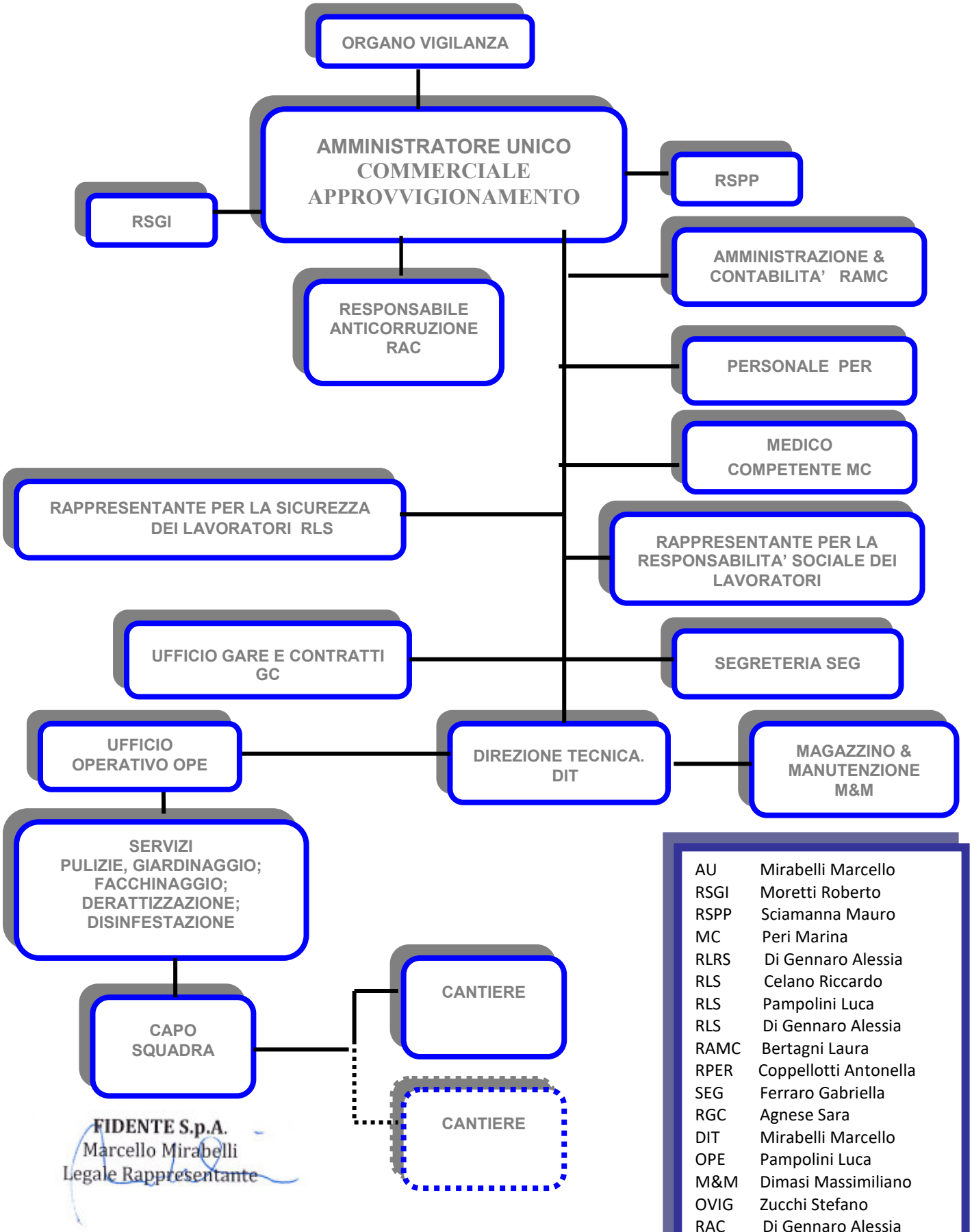

AU	Mirabelli Marcello
RSGI	Moretti Roberto
RSPP	Sciamanna Mauro
MC	Peri Marina
RLRS	Di Gennaro Alessia
RLS	Celano Riccardo
RLS	Pampolini Luca
RLS	Di Gennaro Alessia
RAMC	Bertagni Laura
RPER	Coppellotti Antonella
SEG	Ferraro Gabriella
RGC	Agnese Sara
DIT	Mirabelli Marcello
OPE	Pampolini Luca
M&M	Dimasi Massimiliano
OVIG	Zucchi Stefano
RAC	Di Gennaro Alessia

FIDENTE S.p.A.
Marcello Mirabelli
Legale Rappresentante

Genova 11/05/2023